

- ES** Evita la generación de cejas durante la colocación de baldosas cerámicas, tanto en pavimentos como en revestimientos. Para formatos de 30x30 cm. y superiores. Siempre con doble encolado. Garantiza la planitud y regularidad de la superficie de colocación. Uso fácil e intuitivo. Retirada del sistema por impacto. Siempre en el sentido de la junta de colocación.
- EN** Avoid lippage during the laying of ceramic tiles in both floor and wall tiles. For tiles up to 30x30 cm. Always with back buttering. Guarantee flatness and regularity of the laying surface. Intuitive and easy to use. Impact removal system. Always in the direction of the grout.
- FR** Évitez les sourcils de production lors de la pose de carreaux de céramique à la fois dans le plancher et le revêtement. Pour les formats de 30x30 cm. et au-dessus. Toujours avec double liaison. Garantir la planéité et la régularité de la surface de pose. Facile à utiliser et intuitif. Système d'extraction par impact. Toujours dans la direction de la joint.
- CAT** Evita la generació de celles durant la col·locació de rajoles ceràmiques, tant en paviments com en revestiments. Per formats de 30x30 cm. i superiors. Sempre amb doble encolat. Garanteix la planitud i regularitat de la superfície de col·locació. Ús fàcil i intuïtiu. Retirada del sistema per impacte. Sempre en el sentit de la junta de col·locació.
- PT** Evita a criação de desníveis durante a colocação dos ladrilhos, tanto em pavimentos como em revestimentos. Para tamanhos de 30x30 cm e superiores. Sempre com duplo vínculo. Garantia de regularidade da superfície de colocação. Uso fácil e intuitivo. Retirada por sistema de impacto. Sempre no sentido da junta de colocação.
- IT** Evita sporgenze ed irregolarità tra una piastrella e l'altra durante la posa, sia su pavimenti che su rivestimenti. Per formati da 30x30cm. Sempre con doppio strato di colla. Garantisce il livellamento e la regolarità della superficie di posa. Uso facile ed intuitivo. Ritiro del sistema per impatto. Sempre nel verso della fuga.
- DE** Das DELTA LEVELING SYSTEM wird zur Verlegung von keramischen Wand- und Bodenfliesen verwendet, um mögliche Überlappungen zu vermeiden. Für Fliesen die größer sind als 30x30cm, sollte man zusätzlich die Rückseite der Fliese bekleben, damit diese nicht verrutscht. Das System garantiert eine ebene Fläche. Das Tile Leve Quick System ist einfach zu verlegen und die Keile werden immer Richtung der Fugen entfernt.
- NL** Vermijd het gebruik van niet vlakke (scheluw) tegels tijdens het verwerken van keramische tegels bij zowel wanden als vloeren. Voor formaten vanaf 30x30cm. Altijd met dubbele verlijming. (buttering-floating). Garandeert vlakheid en regelmatigheid van de oppervlakte. Eenvoudig in gebruik. Effectieve vuilverwijderaar. Altijd gebruiken in de richting van de voeg.
- PL** Zapobiega powstawaniu uskoków i nierówności przy układaniu płytek na podłodze, jak i na ścianie. Do formatów 30x30 cm i większych, zawsze podwójnie klejonych. Gwarancja równego i regularnego ułożenia płytek na powierzchni. Łatwe i intuicyjne użycie. Usuwanie plastikowych elementów przez uderzenie - zawsze wzdłuż fugi.
- RU** Обеспечивает ровность поверхности при укладке как по горизонтали так и по вертикали. Для работ с керамикой форматом от 30x30см и больше. Использовать всегда при двойном нанесении раствора. Гарантирует беззазорность уложенной поверхности. Лёгкое использование. Удаляется ударом всегда в направлении шва укладки.
- FI** Vältä keraamisten laattojen liikkuminen asennuksen aikana, soveltuu sekä lattia-ja seinälaatoille. Laatoille 30x30 cm ylöspäin. Suosittelemme laastin levitystä myös taustaan. Varmistaa tasaisen pinnan. Intuitiivinen ja helppokäyttöinen. Helppo poistaa iskemällä/potkulla. Käytetään laastin kanssa.
- CZ** Zamezí vznik nerovností při kladení keramických obkladů podlah a stěn. Pro obklady a dlažby větší než 30 x 30 cm. Umístí do spáry jen vždy při spodním nanášení lepidla. Zajišťí rovinnost a pravidelnost kladeného povrchu. Intuitivní a jednoduché použití.
- RO** Evitați inegalitatea între plăci, în timpul aplicării plăcilor de gresie și faianță. Pentru plăci peste 30 x 30 cm. Întotdeauna se folosește aplicare de adeziv pe ambele părți, suport și placă. Garantează planeitatea și regularitatea suprafeței. Intuitiv și ușor de utilizat. Sistem de îndepărtare a impactului. Întotdeauna în direcția chitului de rost.
- ZH** 避免在铺设地砖和墙砖之间出现不平整的情况。对于尺寸大于30 x30cm的 瓷砖要留有一定的空隙。保证铺设表面的平整度。简单并且易于操作。可以通过冲击去除平整仪。平整仪与水泥的方向一致。
- ET** Vältige astmelisi vahesid seinä- ja põrandaplaatide paigutamisel. Keraamilistele plaatidele mõõdus üle 30x30cm. Always with back buttering. Garanteeritud tööpinna siledus ja regulaarsus. Lihtne kasutada. Löökeemaldus süsteem. Alati krohvi suunas.
- HU** Használatával elkerülhető az egyenetlenség mind járólap mind csempe esetén. 30x30-as méretet meghaladó kerámialapokhoz. Kétoldali ragasztást igényel. Sima és egyenetles felületet garantál. Könnyű, intuitív használat. Útéssel távolítható el a fuga irányában.
- LT** Išvenkite paviršiaus nelygumų klojant tiek grindų, tiek sienų plyteles. Plytelėms virš 30x30 cm. Garantuotas klojamo paviršiaus lygumas ir taisyklingumas.
- BG** Избягвайте появата на неравности при полагането на керамични плочки както за подови настилки, така и за облицовка на стени. За плочки с размер над 30 x 30 см. Гарантира равна повърхност без разминаване на плочките. Системата е семпла и лесна за използване. Система за отстраняване на пластмасовото капаче. Винаги в посока на fugата.

DELTA LEVELLING SYSTEM



GERMANS BOADA S.A. BARCELONA · SPAIN · Tel. 34 936 80 65 00 · E-mail: gboada@rubi.com
 GERMANS BOADA S.A. MADRID · SPAIN · Tel. 34 914 99 48 63 E-mail: gboada.madrid@rubi.com
 LUSARUBI Lda. · PORTUGAL · Tel. 351 239 492 430 E-mail: luserubi@rubi.com
 RUBI FRANCE S.A.R.L. · FRANCE · Tel. 33 1 69 18 17 85 E-mail: rubifrance@rubi.com
 RUBI TOOLS USA Inc. · U.S.A. · Toll Free. 1 805 715 9892 E-mail: rubitools.usa@rubi.com
 RUBI DEUTSCHLAND GmbH · DEUTSCHLAND · Tel. 49 (0) 2159 814 49 29 E-mail: rubideutschland@rubi.com
 RUBI BENELUX BV. · NEDERLAND · Tel. 31 (0) 76 57 29 200 E-mail: rubibenelux@rubi.com
 SUZHOU RUBI TECHNOLOGIES Co.,Ltd · CHINA · 电话: 86 (0) 512 66 62 61 00 E-mail: rubitechnologies@rubi.com
 RUBI UK LTD. · UNITED KINGDOM · Phone 44 (0) 1708559609 E-mail: rubiuk@rubi.com
 RUBI POLSKA Sp. z o.o. · POLSKA · Tel. +48 (0) 226 44 51 61 E-mail: rubipolska@rubi.com
 GERMANS BOADA S.A. · MERCATO ITALIANO · Tel. 800 788278 E-mail: commerciale@rubi.com
 RUBI SUOMI · FINLAND · Tel. +358 (0)9 2510 7400 E-mail: rubisuomi@rubi.com
 RUBI VENEZUELA · VENEZUELA · Tel. (58-212) 0416 6105401 / Tel. (58-212) 0414 3219433 E-mail: rubivenezuela@rubi.com
 RUBI CHILE · CHILE · Tel. (56-2) 2 933 74 92 E-mail: rubichile@rubi.com
 RUBI COLOMBIA · Tel. (+571) 749 85 08 E-mail: rubicolombia@rubi.com
 RUBI ROSSIA · ROSSIA · tel.: +7 9031533046 E-mail: rubirossia@rubi.com
 RUBI CANADÁ · CANADA · Tel. 1866 872 7825 E-mail: rubicanada@rubi.com
 RUBI TÜRKIYE · TURKEY · Tel. (212) 237-2224 E-mail: rubiturkiye@rubi.com
 RUBI MAROC · MOROCCO · Tel. +212 22.37.80.22 E-mail: rubimaroc@rubi.com
 GERMANS BOADA MEXICO SA DE CV. · Tel. (0052) 55 5535 4828 E-mail: mexico@rubi.com
 RUBI WEST AFRICA · E-mail: rubiwestafrica@rubi.com



Ref. 92252



www.rubi.com



www.rubi.com

DELTA LEVELLING SYSTEM

SISTEMA RÁPIDO DE NIVELACIÓN / FAST LEVELING SYSTEM / SYSTÈME RAPIDE DE PRISE DE NIVEAU / SISTEMA RÀPID D'ANIVELLAMENT / SISTEMA RÁPIDO DE NIVELAMENTO / SISTEMA RAPIDO DI LIVELLO / SCHNELLE NIVELLIERSYSTEME / SNEL NIVELLERINGSSYSSTEEM / SYSTEM SZYBKIEGO POZIOMOWANIA / БЫСТРАЯ СИСТЕМА НИВЕЛИРОВКИ / LAATANTASAUJÄRJESTelmä / RYCHLÁ VYROVNÁVACÍ SYSTÉM / SISTEM DE NIVELARE RAPIDA / 瓷砖快速平整仪 / KIIRE TASANDAMINE SÜSTEEMI / GYORS SZINTEZÉSI RENDSZER / GREITA IŠLYGINIMO SISTEMA / БЪРЗА СИСТЕМА ЗА НИВЕЛАЦИЯ НА ПЛОЧКИ



Ref.	Icon 1	Icon 2
02843	100	12
02844	200	8
02845	400	4
02857	1200	-

Ref.	Icon 1	Icon 2	Icon 3	Icon 4	Icon 5
02850	1mm	3-12mm	100	20	
02851	1mm	3-12mm	200	15	
02839	1mm	3-12mm	400	8	
02870	1mm	3-12mm	2400	1	
02840	1,5mm	3-12mm	100	20	
02841	1,5mm	3-12mm	200	15	
02842	1,5mm	3-12mm	400	8	
02855	1,5mm	3-12mm	2400	-	
02846	1,5mm	11-20mm	100	20	



Ref.	Icon 1	Icon 2	Icon 3	Icon 4	Icon 5
02852	2mm	3-12mm	100	20	
02853	2mm	3-12mm	200	15	
02854	2mm	3-12mm	400	8	
02856	2mm	3-12mm	2400	-	
02866	3mm	5-15mm	100	-	
02867	3mm	5-15mm	200	-	
02868	3mm	5-15mm	400	-	
02869	3mm	5-15mm	2400	-	
02858	2mm	11-20mm	100	20	

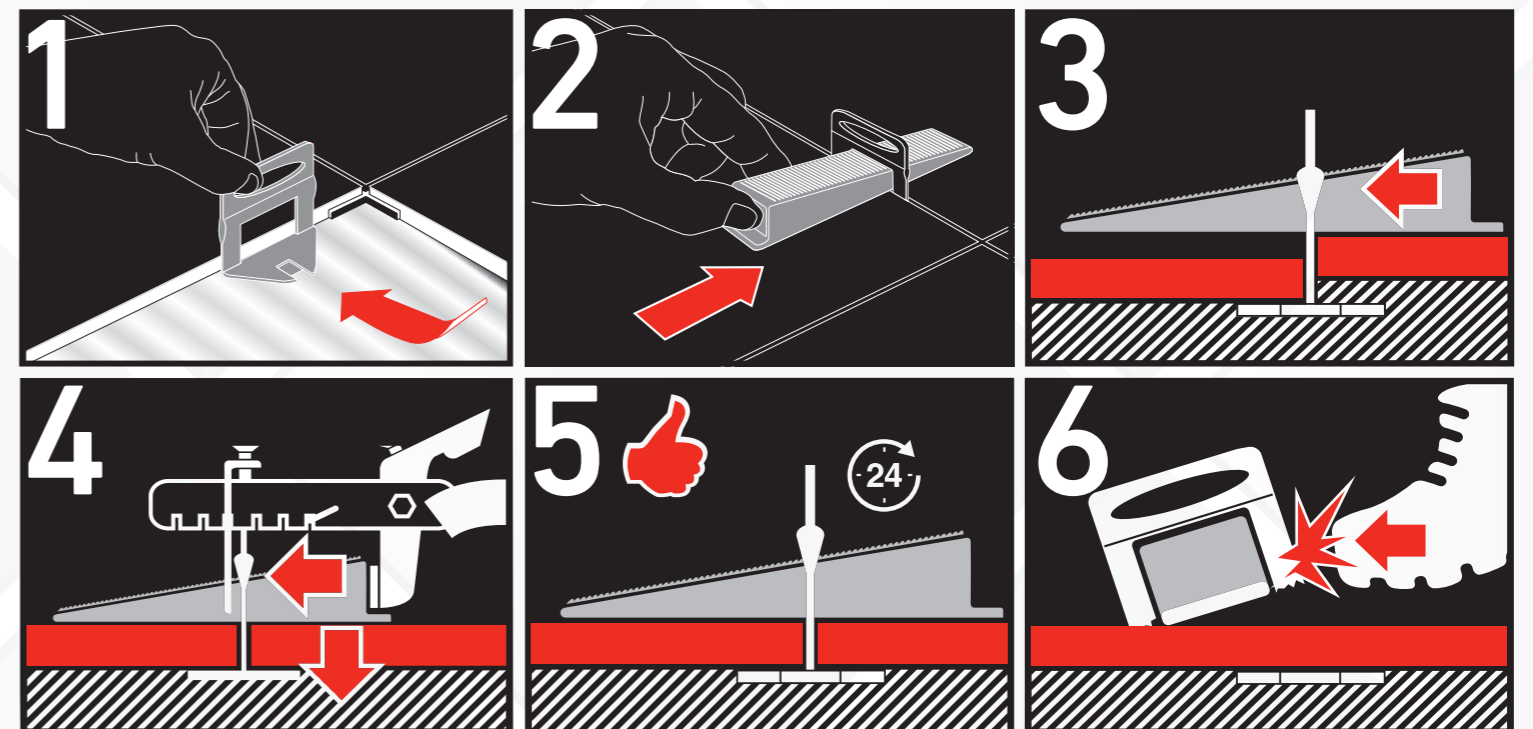
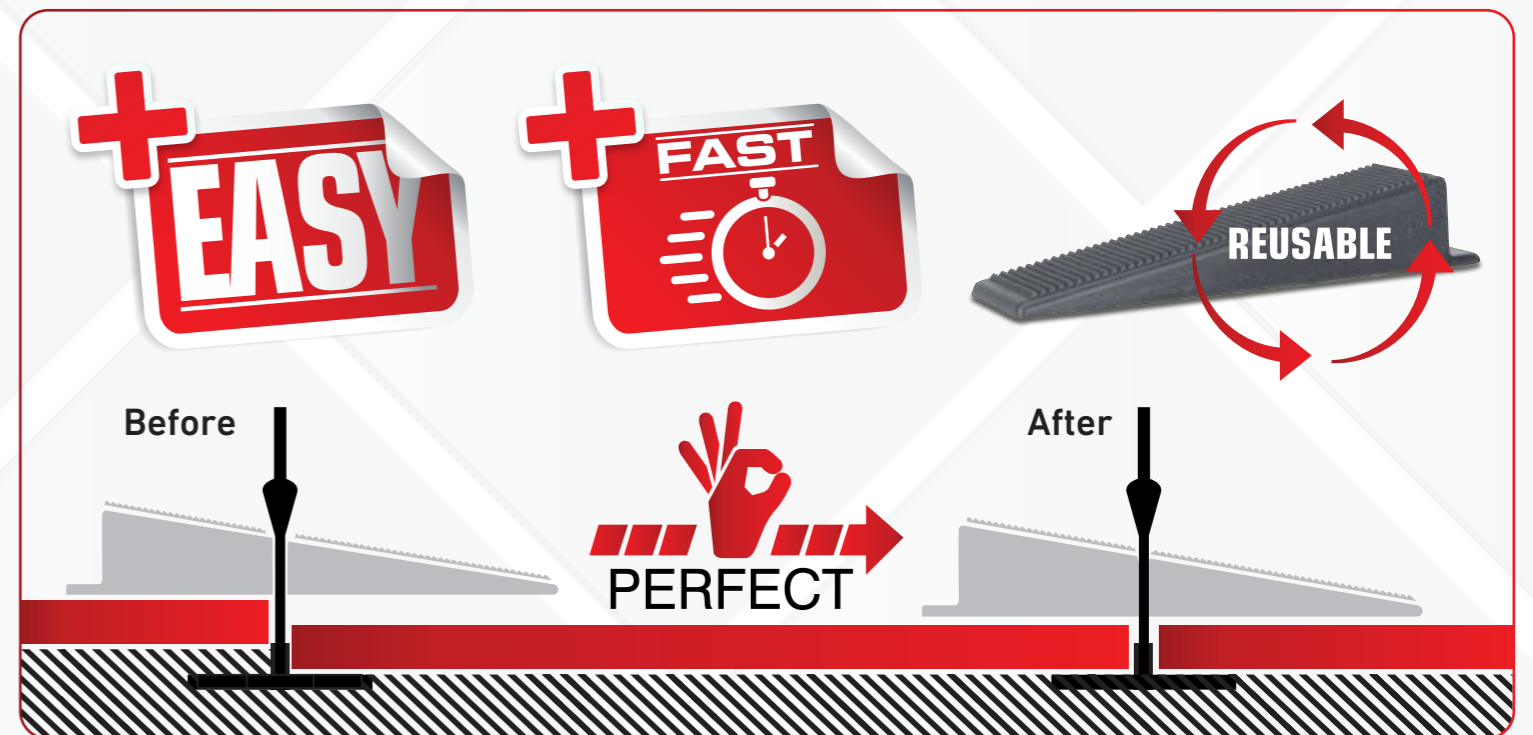

KIT DELTA LEVELLING SYSTEM

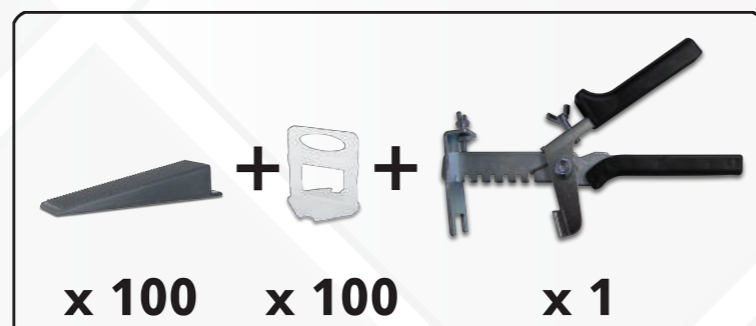

Ref.	Icon	Icon	Ref.	Icon	Icon	Ref.	Icon	Icon
02849	1	1mm	02848	1	1,5mm	02865	1	2mm

PAL BOX



Ref.	Icon	Icon	Icon	Icon
02896	1	1mm	10x Ref. 02849 + 8x Ref. 02843 + 8x Ref. 02851	
02897	1	1,5mm	10x Ref. 02848 + 8x Ref. 02843 + 8x Ref. 02841	
02898	1	2mm	10x Ref. 02865 + 8x Ref. 02843 + 8x Ref. 02853	



Consumptions

cm	15x60	15x90	15x120	20x40	20x60	20x80	20x100	25x100	30x60	30x90	30x120	40x80	40x120	45x90	50x100	60x120
x m²	44	37	33	38	33	31	30	28	28	22	19	19	15	15	16	11
inch	6"x24"	6"x35"	6"x47"	8"x16"	8"x24"	8"x31"	8"x40"	10"x40"	12"x24"	12"x35"	12"x48"	16"x31"	16"x48"	18"x35"	20"x40"	24"x48"
x sq.ft.	4	4	3	4	3	3	3	3	3	2	2	2	1	1	2	1

cm	30x30	33x33	40x40	45x45	50x50	60x60	80x80	60x30	100x50	120x60
x m²	42	36	20	28	24	10	10	22	16	10
inch	12"x12"	13"x13"	16"x16"	18"x18"	20"x20"	24"x24"	32"x32"	24"x12"	40"x20"	48"x24"
x sq.ft.	4	4	2	2,5	2	2	1	2	1,6	1

cm	100x150	100x300	120x120	120x360	150x150	150x300
x pz.	12	18	10	20	14	20
inch	40"x59"	40"x118"	48"x48"	48"x142"	59"x59"	59"x118"
x pz.	12	18	10	20	14	20